

# CALENDÁRIO

## 2025



Olá! Aqui você vai encontrar algumas datas muito importantes do ano:  
Início e término das aulas, prazos acadêmicos e eventos institucionais.  
É o seu guia para se organizar e aproveitar ao máximo a vida universitária.  
Consulte esse arquivo regularmente e conte conosco pro que precisar!





# JANEIRO



Calendário  
Fazu  
2025

DOM	SEG	TER	QUA	QUI	SEX	SAB
			1	2	3	4
5	6	7	8	9	10	11
12	13	14	15	16	17	18
19	20	21	22	23	24	25
26	27	28	29	30	31	

 Recessos e Feriados

 Atividades Acadêmicas

 Eventos e Datas Institucionais

**1 - Feriado: Dia da Confraternização Universal da Paz**

**2 a 24 - Férias do corpo docente**

**10 - Vencimento do boleto de matrícula do 1º semestre letivo de 2025**

**27 a 31 - Planejamento acadêmico**





# FEVEREIRO



Calendário  
Fazu  
2025

DOM	SEG	TER	QUA	QUI	SEX	SAB
						1
2	3	4	5	6	7	8
9	10	11	12	13	14	15
16	17	18	19	20	21	22
23	24	25	26	27	28	

 Recessos e Feriados

 Atividades Acadêmicas

 Eventos e Datas Institucionais

**3 - Início das aulas para alunos veteranos**

**10 - Início das aulas para alunos calouros**

**13 - Colação de Grau dos cursos diurnos e noturnos**

**14 - Data limite para entrega de documentos comprobatórios e solicitação de Exame de Proficiência**

**14 - Data limite para entrega dos Planos de Ensino e Histórico para aproveitamento de disciplinas para o 1º semestre letivo de 2025**

**19 a 21 - Exame de Proficiência**

**21 - Data limite para alteração de Horário**

**26 - Publicação do resultado do Exame de Proficiência**





# MARÇO



Calendário  
Fazu  
2025

DOM	SEG	TER	QUA	QUI	SEX	SAB
						1
2	3	4	5	6	7	8
9	10	11	12	13	14	15
16	17	18	19	20	21	22
23	24	25	26	27	28	29
30	31					

 Recessos e Feriados

 Atividades Acadêmicas

 Eventos e Datas Institucionais

**2 - Feriado: Aniversário de Uberaba**

**3 a 5 - Recesso Escolar: Carnaval**

**6 - Data limite da frequência do mês de Fevereiro**

**6 - Término do Vestibular Fazu 2025-1**

**7 - Data limite para matrícula e rematrícula no 1º semestre letivo de 2025**

**10 - Início das inscrições para solicitação de Estágio Obrigatório para o 1º semestre letivo de 2025**

**10 - Início do Vestibular Fazu 2025-2**





# ABRIL



Calendário  
Fazu  
2025

DOM	SEG	TER	QUA	QUI	SEX	SAB
		1	2	3	4	5
6	7	8	9	10	11	12
13	14	15	16	17	18	19
20	21	22	23	24	25	26
27	28	29	30			

 Recessos e Feriados

 Atividades Acadêmicas

 Eventos e Datas Institucionais

**1 - Data limite da frequência do mês de Março**

**8 - Dia do Auxiliar de Administração Escolar**

**14 - Data limite para lançamento da 1ª nota (N1)**

**17 a 19 - Recesso Escolar: Semana Santa**

**21 - Feriado: Tiradentes**

**26 a 30 - 90ª ExpoZebu**

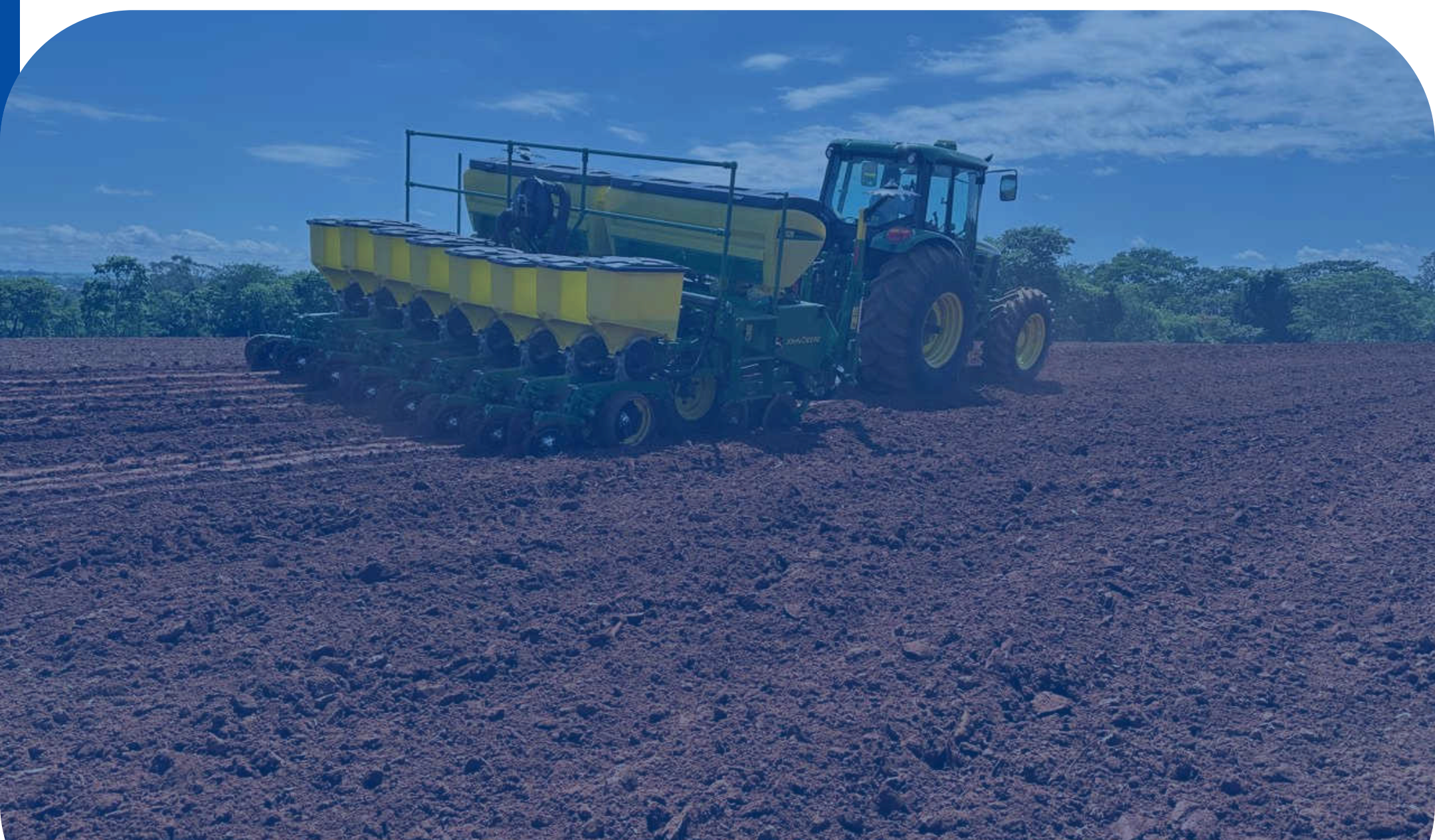



# MAIO



Calendário  
Fazu  
2025

DOM	SEG	TER	QUA	QUI	SEX	SAB
				1	2	3
4	5	6	7	8	9	10
11	12	13	14	15	16	17
18	19	20	21	22	23	24
25	26	27	28	29	30	31

 Recessos e Feriados

 Atividades Acadêmicas

 Eventos e Datas Institucionais

**1 - Feriado: Dia do Trabalho ou Dia do Trabalhador**

**1 a 3 - Recesso Escolar**

**1 a 4 - 90ª ExpoZebu**

**5 - Data limite da frequência do mês de Abril**

**13 - Dia do Zootecnista**

**20 - Dia do Pedagogo**





# JUNHO



Calendário  
Fazu  
2025

DOM	SEG	TER	QUA	QUI	SEX	SAB
1	2	3	4	5	6	7
8	9	10	11	12	13	14
15	16	17	18	19	20	21
22	23	24	25	26	27	28
29	30					

 Recessos e Feriados

 Atividades Acadêmicas

 Eventos e Datas Institucionais

**2 - Data limite da frequência do mês de Maio**

**9 a 18 - Avaliação Acadêmica CPA**

**18 - Data limite para solicitação de Estágio Obrigatório para o período de férias (julho de 2025)**

**19 a 21 - Recesso Escolar: Corpus Christi**

**30 - Data limite da frequência dos meses de Junho e Julho**

**30 - Data limite para lançamento da 2ª nota (N2)**





# JULHO



Calendário  
Fazu  
2025

DOM	SEG	TER	QUA	QUI	SEX	SAB
		1	2	3	4	5
6	7	8	9	10	11	12
13	14	15	16	17	18	19
20	21	22	23	24	25	26
27	28	29	30	31		

 Recessos e Feriados

 Atividades Acadêmicas

 Eventos e Datas Institucionais

**1 a 4 - Prazo para solicitação de Transferência interna de curso**

**3 a 9 - Exame final**

**9 - Término das aulas**

**10 - Vencimento do boleto de matrícula do 2º semestre letivo de 2025**

**11 - Fechamento do 1º semestre letivo de 2025**

**14 a 29 - Recesso do corpo docente**

**30 e 31 - Planejamento acadêmico**





# AGOSTO



Calendário  
Fazu  
2025

DOM	SEG	TER	QUA	QUI	SEX	SAB
					1	2
3	4	5	6	7	8	9
10	11	12	13	14	15	16
17	★ 18	19	20	21	22	23
24	25	26	27	28	29	30
31						

Recessos e Feriados

Atividades Acadêmicas

Eventos e Datas Institucionais

**1 - Planejamento acadêmico**

**4 - Início das aulas para alunos veteranos**

**11 - Início das aulas para alunos calouros**

**14 - Data limite para entrega de documentos comprobatórios e solicitação de Exame de Proficiência**

**15 - Feriado local: Dia de Nossa Senhora da Abadia**

**16 - Recesso Escolar**

**18 - Aniversário de 50 anos da Fazu ★**

**19 - Data limite para entrega dos Planos de Ensino e Histórico para aproveitamento de disciplinas para o 2º semestre letivo de 2025**

**20 a 22 - Exame de Proficiência**

**21 - Colação de Grau dos cursos diurnos e noturnos**

**22 - Data limite para alteração de Horário**

**27 - Publicação do resultado do Exame de Proficiência**

**27 - Dia do Psicólogo**





# SETEMBRO



Calendário  
Fazu  
2025

DOM	SEG	TER	QUA	QUI	SEX	SAB
	1	2	3	4	5	6
7	8	9	10	11	12	13
14	15	16	17	18	19	20
21	22	23	24	25	26	27
28	29	30				

 Recessos e Feriados

 Atividades Acadêmicas

 Eventos e Datas Institucionais

**1 - Data limite da frequência do mês de Agosto**

**2 - Data limite para matrícula e rematrícula no 2º semestre letivo de 2025**

**3 - Término do Vestibular Fazu 2025-2**

**7 - Feriado: Dia da Independência do Brasil**

**8 - Início do Vestibular Fazu 2026-1**

**9 - Dia do Administrador, do Gestor do Agronegócio e do Médico Veterinário**

**15 - Início das inscrições para solicitação de Estágio Obrigatório para o 2º semestre letivo de 2025**

**22 - Dia do Contador**

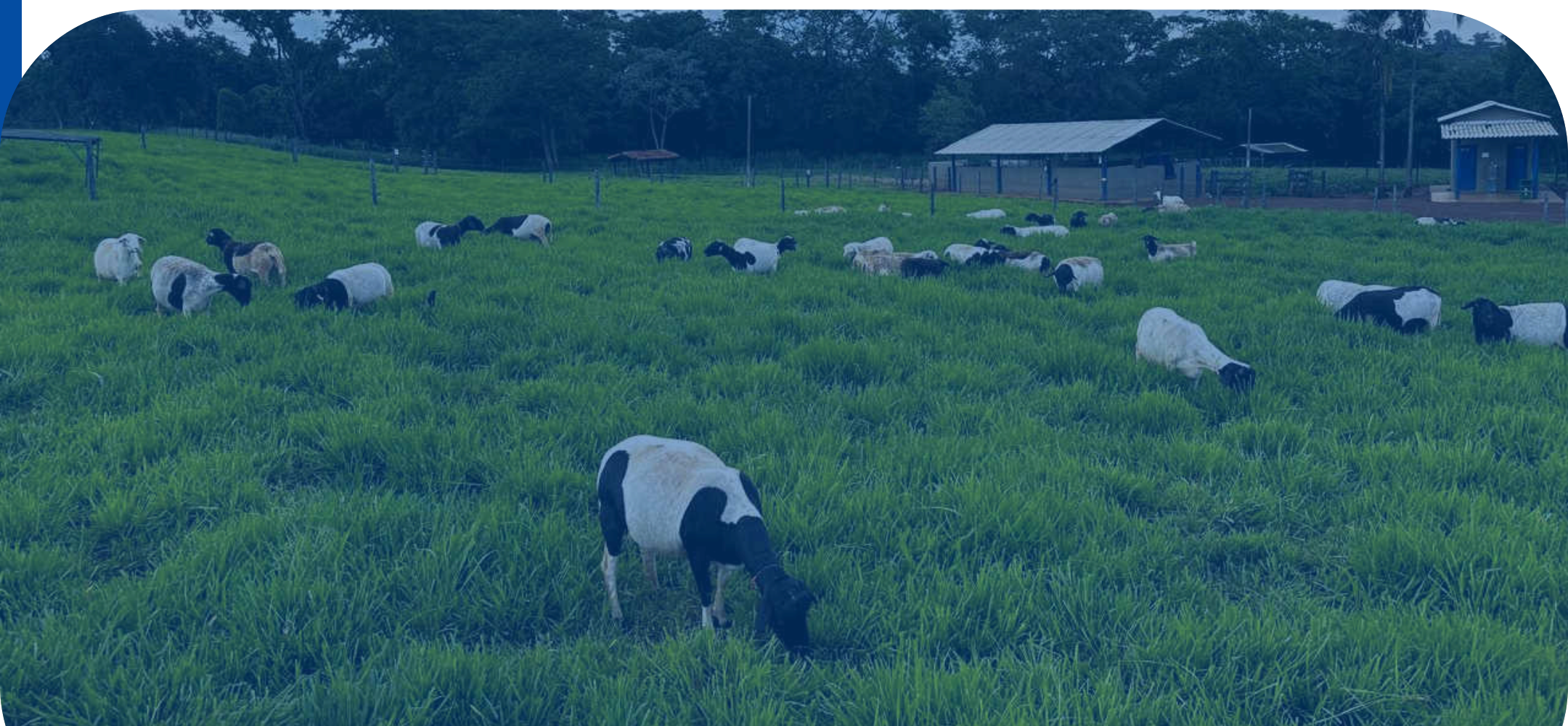



# OUTUBRO



Calendário  
Fazu  
2025

DOM	SEG	TER	QUA	QUI	SEX	SAB
			1	2	3	4
5	6	7	8	9	10	11
12	13	14	15	16	17	18
19	20	21	22	23	24	25
26	27	28	29	30	31	

 Recessos e Feriados

 Atividades Acadêmicas

 Eventos e Datas Institucionais

- 1 - Data limite da frequência do mês de Setembro
- 6 - Data limite para lançamento da 1ª nota (N1)
- 11 - Recesso Escolar: Dia de Nossa Senhora Aparecida
- 12 - Dia do Engenheiro Agrônomo
- 13 a 15 - Recesso Escolar
- 15 - Dia do Professor
- 19 - Dia do Profissional de Informática
- 20 a 31 - Avaliação Institucional CPA
- 27 a 29 - 24ª Jornada Científica
- 27 a 31 - Semana Nacional do Livro e da Biblioteca





# NOVEMBRO



Calendário  
Fazu  
2025

DOM	SEG	TER	QUA	QUI	SEX	SAB
						1
2	3	4	5	6	7	8
9	10	11	12	13	14	15
16	17	18	19	20	21	22
23	24	25	26	27	28	29
30						

 Recessos e Feriados

 Atividades Acadêmicas

 Eventos e Datas Institucionais

**2 - Feriado: Finados**

**3 - Data limite da frequência do mês de Outubro**

**10 a 14 - Eleição dos Diretórios Acadêmicos**

**10 a 19 - Avaliação Acadêmica CPA**

**15 - Feriado: Proclamação da República**

**19 - Data limite para solicitação de Estágio Obrigatório para o período de férias (dezembro de 2025 e janeiro de 2026)**

**20 a 22 - Recesso Escolar: Dia da Consciência Negra**

**24 a 28 - Prazo para solicitação de Transferência interna de curso**





# DEZEMBRO



Calendário  
Fazu  
2025

DOM	SEG	TER	QUA	QUI	SEX	SAB
	1	2	3	4	5	6
7	8	9	10	11	12	13
14	15	16	17	18	19	20
21	22	23	24	25	26	27
28	29	30	31			

 Recessos e Feriados

 Atividades Acadêmicas

 Eventos e Datas Institucionais

**8 - Data limite da frequência dos meses de Novembro e Dezembro**

**8 - Data limite para lançamento da 2ª nota (N2)**

**11 a 17 - Exame final**

**17 - Término das aulas**

**19 - Fechamento do 2º semestre letivo de 2025**

**22 a 31 - Férias do Corpo Docente**

**25 - Feriado: Natal**

